

TERRENO EN VENTA

AGUASCALIENTES

IDEAL PARA DESARROLLO



**COLDWELL BANKER
COMMERCIAL**



17.28 HAS DISPONIBLES

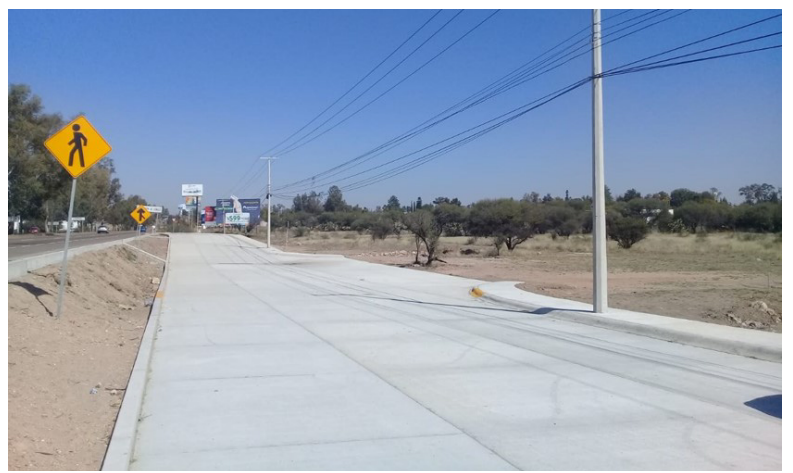

Reserva territorial con inmejorable valor debido a su ubicación, esto ya que se encuentra localizado entre las dos plantas de Nissan, la mas cercana a 1.77 km de la planta.

A un costado se encuentran las vías del tren, separadas por un aproximado de 120 metros.

Ideal para desarrollar complejo industrial, complejo comercial o fraccionamiento habitacional.



ZONIFICACIÓN

Cerca de la zona se encuentra:



Nissan
Aguascalientes



Zona
Residencial



Zona Industrial
FINSA



Vías
del tren



Carretera
Panamericana (la 45)



BIMBO
de FOINBRA

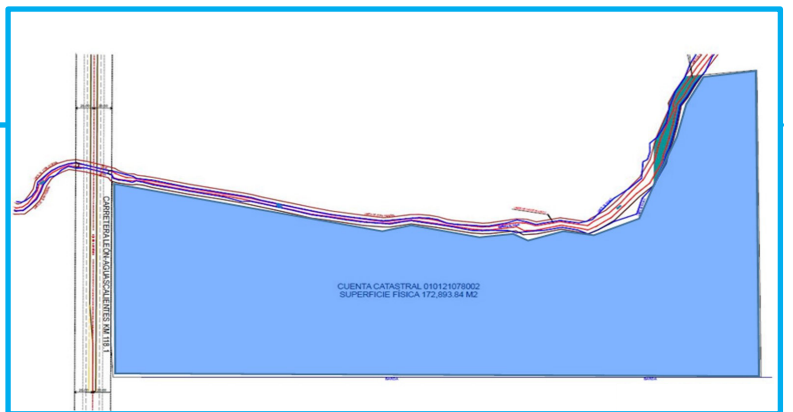

FERNANDA TRILLO

Cel. (55) 3334 0105

Mail. fernanda.trillo@cbcmexico.mx



Av Peña de Bernal 5161, Plaza de la Rosa
Interior 401, Piso 3, cp 76146, Querétaro.