

COMERCIAL
ZUMPANGO

VENTA
TERRENO

36 500 M²

USOS DE SUELO:

**APTO PARA DESARROLLO COMERCIAL,
O DE BODEGAS**

**SAN SEBASTIÁN,
ZUMPANGO**

19°47'12.9"N 99°03'04.5"W

HIGHLIGHTS

- Uso del suelo corredor Urbano
- Servicios de agua potable.
- Drenaje y luz eléctrica.
- Propio para desarrollar un proyecto comercial.



ACCESOS

- A 10,75 km del Aeropuerto Internacional Felipe Angeles.
- Paseo Bicentenario
- AUT. México - Pachuca
- CIRC. EXT. Mexiquense
- AUT. México - Querétaro

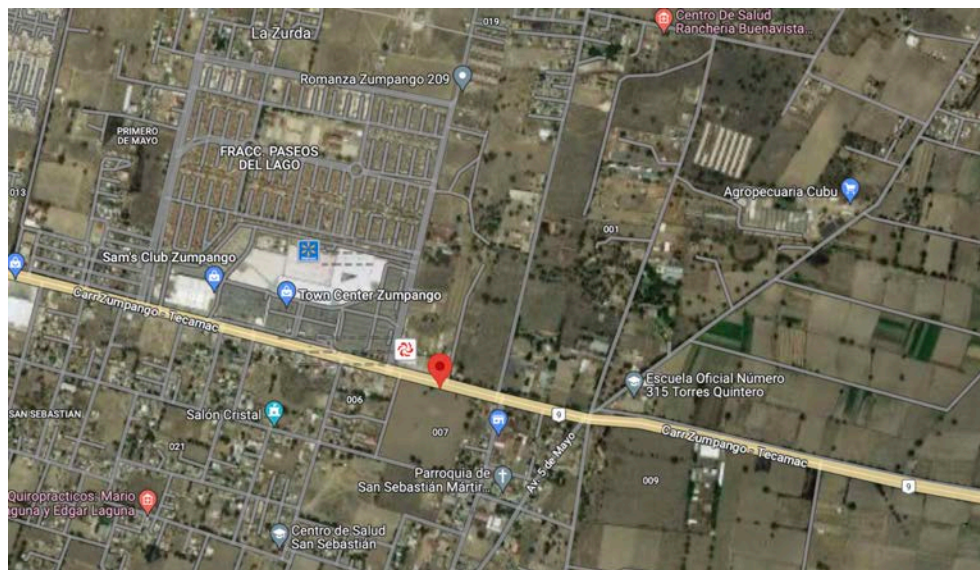

CONTACTOS

Jose Nacif Barquet
Land & Development
jose.nacif@cbcmexico.mx
T. 554162 1026

Norma Valseca
Land & Development
norma.valseca@cbcmexico.mx
T. 554162 1026



Torre Virreyes
Pedregal 24 piso 6, Lomas de Chapultepec, 11040, CDMX.