



TERRENO EN VENTA

LOS AZULEJOS

Ubicado en San Mateo Nopala
Av. San Mateo 184-B, San Mateo Nopala,
53220 Naucalpan de Juárez, Méx.



PROYECTO TERMINADO

Primera fase totalmente terminada 120 departamentos
en 3 privadas habitacionales. Faltan vender únicamente
49 departamentos de la primera fase.

PROYECTO EN VENTA

Departamentos permitidos: 144, en 3 privadas
habitacionales 171 cajones de estacionamiento

Cuenta con proyecto arquitectónico, permisos y licencias
de construcción, un pozo de agua y planta de tratamiento
para las dos fases.

SUPERFICIE DE TERRENO

10,096.7 M²

METROS² VENDIBLES

13,766 M²

PROYECTO LOS AZULEJOS



PROYECTO TERMINADO

PROYECTO EN VENTA

COLDWELL BANKER COMMERCIAL MÉXICO | cbc_mexico.mx

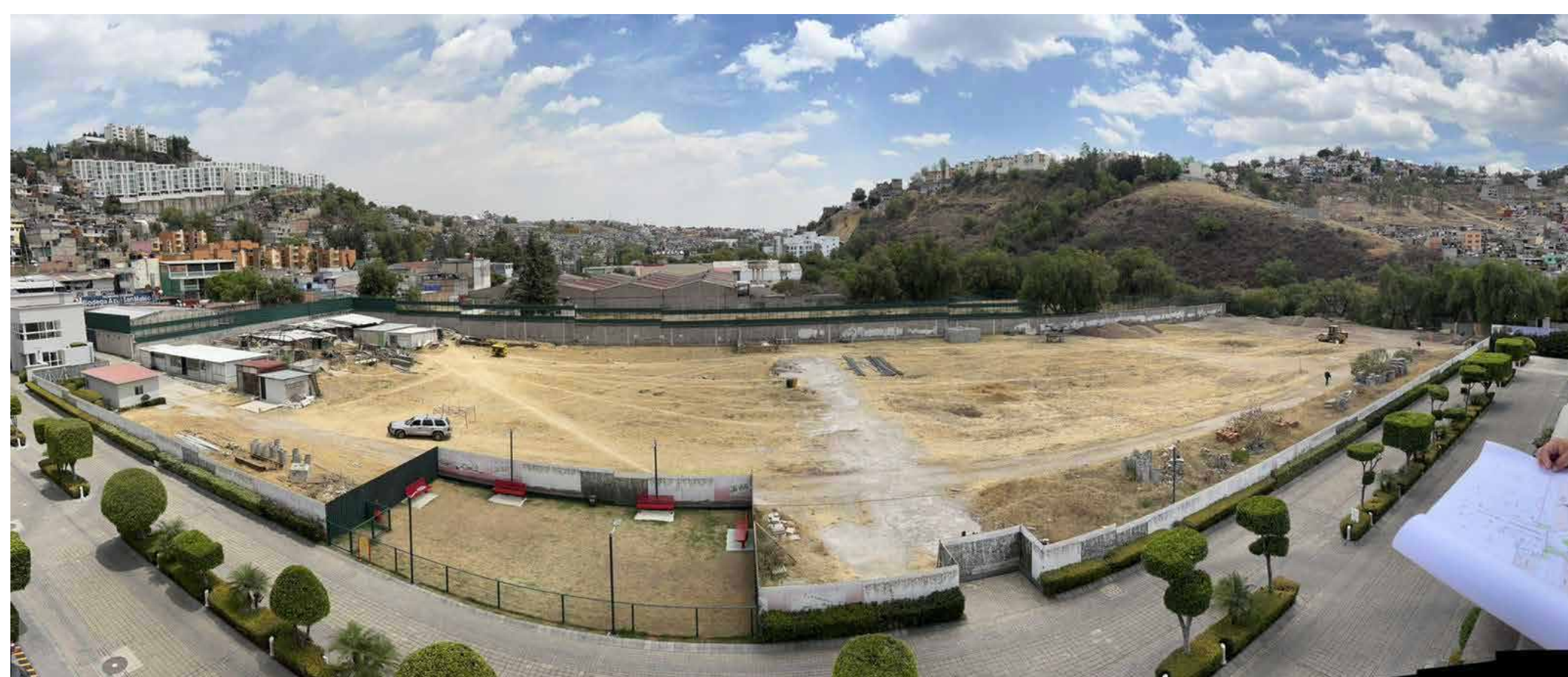

PROYECTO EN VENTA

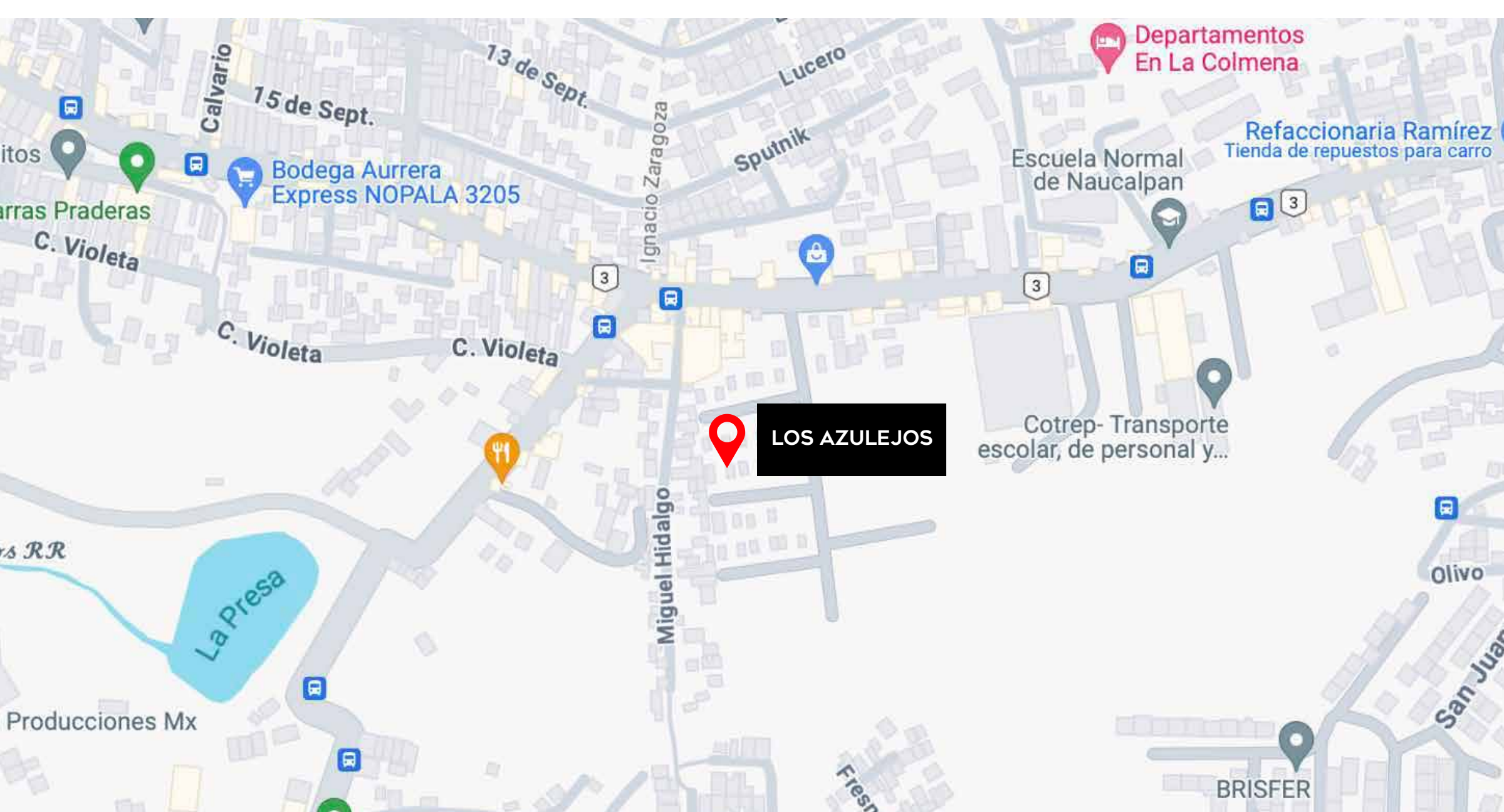

CONTACTO

jose.nacif@cbcmexico.mx
+52 (55) 4162 1026

andoni.tunon@cbcmexico.mx
+52 (55) 5288 5657

Torre Virreyes
Pedregal 24 piso 6, Lomas de Chapultepec,
11040, CDMX.

